Tocata

Anónimo - Lima, S.XVIII
(Libro de Zifra para Guitarra)
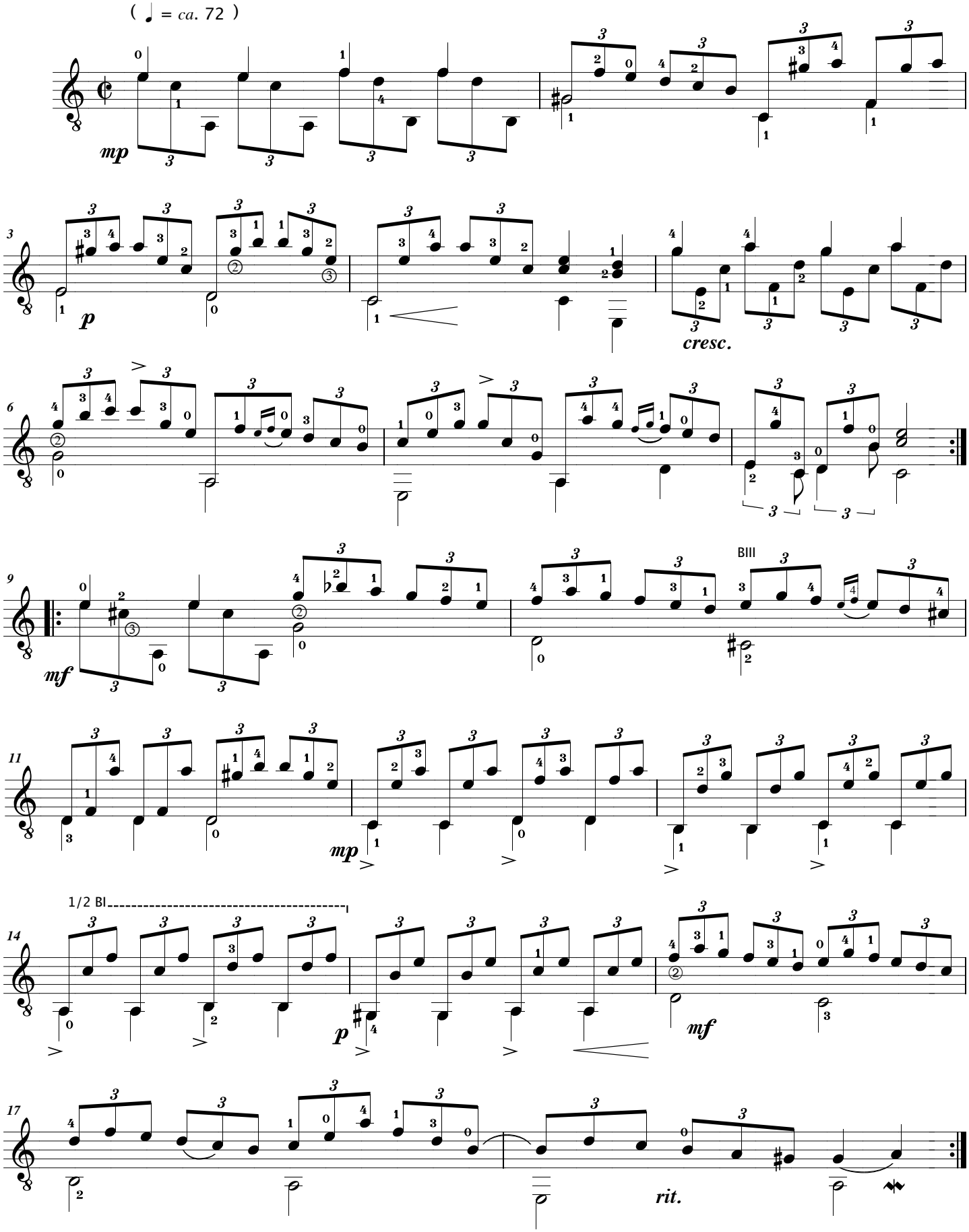
Transcripción y revisión de
Javier Echecopar Mongilardi